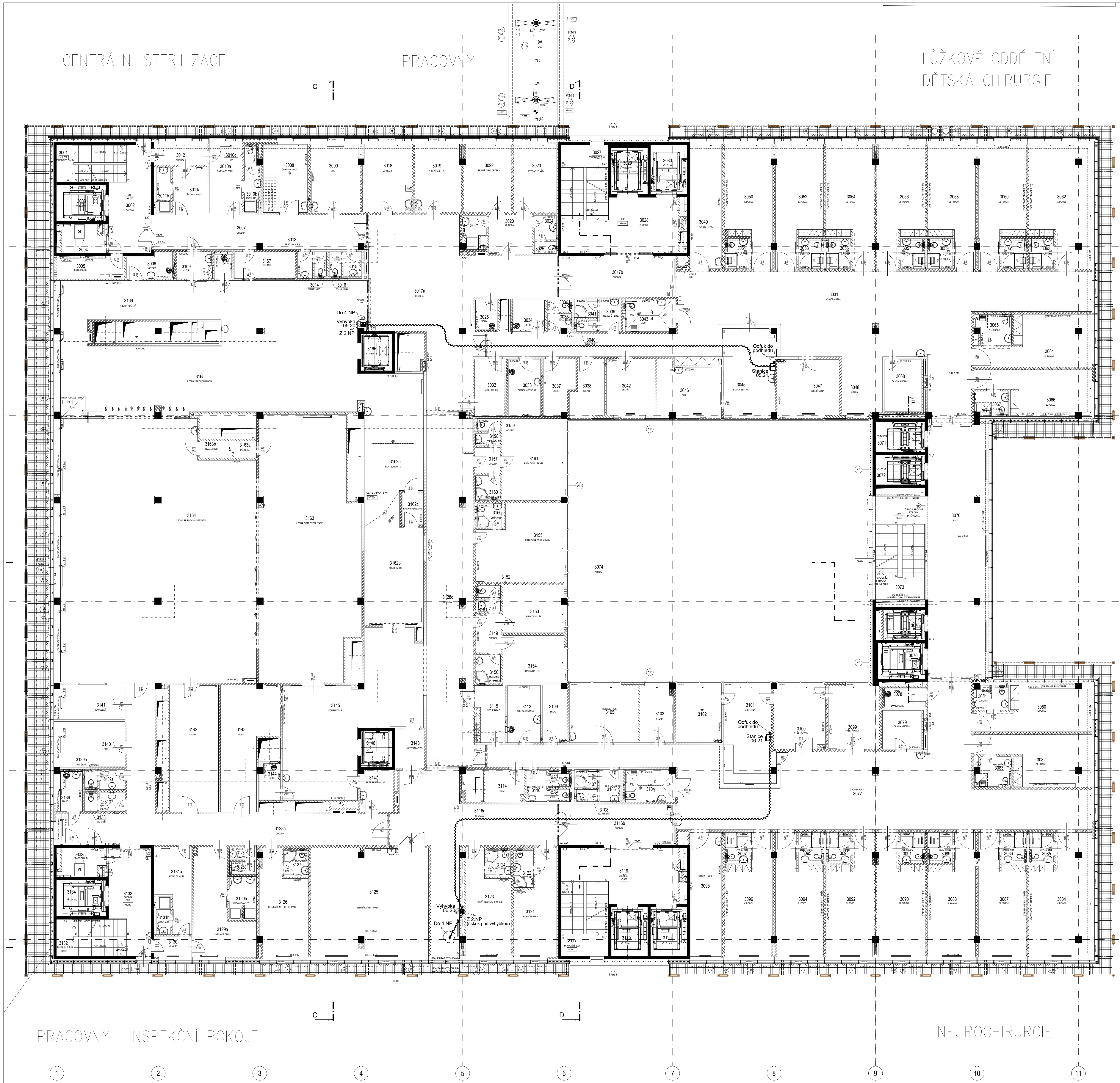

LEGENDA MÍSTNOSTÍ 3.NP

Č.M.	NÁZEV MÍSTNOSTI	PLOCHA (M2)	DRUH PODLAHY		POVRCH STĚN		STROP / PODHLED	S.V. PODHL.
3001	SCHODIŠTĚ	13,2	TERACO	T01/T02	POHL. STĚRKA KERAM. OBKL. VÝTAHŮ	N7/PSV	STĚRKA N7	-
3002	CHODBA	19,9	TERACO	T10	POHL. STĚRKA KERAM. OBKL. VÝTAHŮ	N7/PSV	RASTR R7 SDK10, SDK5	3,00
3003	VÝTAH V1-PERSONÁL	8,9	-	-	NÁTĚR	N3	-	-
3004	SLABOPROUD	7,2	PVC ANTISTATIK	P10	NÁTĚR	N3	NÁTĚR	3,90
3005	SILNOPROUDY	7,8	BETON + NÁTĚR	B10	NÁTĚR	N3	NÁTĚR	3,90
3006	ODPADY	5,9	PVC	P11a	KER. OBKLAD DO PODHL.	N4	RASTR 1	2,50
3007	CHODBA	36,3	PVC	P11a	NÁTĚR	N1b	RASTR 7	2,50
3008	ÚPRAVNA VODY	18,4	KERAMICKÁ DLAŽBA	D12	KER. OBKLAD DO PODHL.	N4	[redacted]	2,50
3009	DENNÍ MÍSTNOST ZAMĚST.	17,0	PVC	P14	NÁTĚR KER. OBKLAD ZA LINKOU	N1c/N4	RASTR 4a	2,60
3010a	ŠATNA-CEN. STER. ŽENY	11,3	PVC	P11a	NÁTĚR	N1c	[redacted]	2,50
3010b	UMÝVÁRNA-CS	3,8	PVC PROTISKLUZNÉ	P15	KER. OBKLAD DO PODHL.	N4	RASTR 5	2,50
3010c	WC	1,1	PVC PROTISKLUZNÉ	P15	KER. OBKLAD DO PODHL.	N4	RASTR 5	2,50
3011a	ŠATNA-CS MUŽI	8,0	PVC	P11a	NÁTĚR	N1c	RASTR 4a	2,50
3011b	UMÝVÁRNA CS-MUŽI	3,3	PVC PROTISKLUZNÉ	P15	KER. OBKLAD DO PODHL.	N4	RASTR 5	2,50
3012	CHODBA	5,6	PVC	P11a	NÁTĚR	N1c	RASTR 4a	2,50
3013	PŘEDSÍŇ WC-CS	2,1	KERAMICKÁ DLAŽBA	D10	KER. OBKLAD DO PODHL.	N4	RASTR 5	2,50
3014	WC-CS MUŽI	1,6	KERAMICKÁ DLAŽBA	D10	KER. OBKLAD DO PODHL.	N4	RASTR 5	2,50
3015	PŘEDSÍŇ WC-CS	2,6	KERAMICKÁ DLAŽBA	D10	KER. OBKLAD DO PODHL.	N4	RASTR 5	2,50
3016	WC-CS ŽENY	1,6	KERAMICKÁ DLAŽBA	D10	KER. OBKLAD DO PODHL.	N4	RASTR 5	2,50
3017a	CHODBA	101,7	PVC	P12	NÁTĚR	N1c	RASTR 7	2,50
3017b	CHODBA	24,4	TERACO	T10	POHL. STĚRKA	N7	RASTR 7	2,50
3018	UČITELKY	16,6	PVC	P14	NÁTĚR KER. OBKLAD ZA UMYV.	N1c/N4	RASTR 11	2,60
3019	VRCHNÍ SESTRA	15,9	PVC	P14	NÁTĚR KER. OBKLAD ZA UMYV.	N1c/N4	RASTR 11	2,60
3020	CHODBA	8,5	PVC	P14	NÁTĚR KER. OBKLAD ZA LINKOU	N1c/N4	RASTR 4b	2,50
3021	UMÝVÁRNA	3,4	PVC PROTISKLUZNÉ	P15	KER. OBKLAD DO PODHL.	N4	RASTR 5	2,50
3022	PRIMÁŘ CHIR. DĚTSKÁ	16,0	PVC	P14	NÁTĚR	N1c	RASTR 11	2,60
3023	PRACOVNA LÉKAŘI	15,3	PVC	P14	NÁTĚR	N1c	RASTR 11	2,60
3024	PŘEDSÍŇ WC	2,8	KERAMICKÁ DLAŽBA	D10	KER. OBKLAD DO PODHL.	N4	RASTR 5	2,50
3025	WC	1,4	KERAMICKÁ DLAŽBA	D10	KER. OBKLAD DO PODHL.	N4	RASTR 5	2,50
3026	ÚKLID	3,6	KERAMICKÁ DLAŽBA	D10	KER. OBKLAD DO PODHL.	N4	RASTR 5	2,50
3027	SCHODIŠTĚ	17,8	TERACO	T01/T02	POHL. STĚRKA KERAM. OBKL. VÝTAHŮ	N7/PSV	STĚRKA N7	-
3028	CHODBA	28,8	TERACO	T10	POHL. STĚRKA KERAM. OBKL. VÝTAHŮ	N7/PSV	RASTR R7 SDK 5, SDK 10	3,00
3029	VÝTAH V2-ODPAD	8,9	-	-	NÁTĚR	N3	-	-
3030	VÝTAH V3-PACIENT	8,9	-	-	NÁTĚR	N3	-	-
3031	CHODBA-HALA	181,5	PVC	P12/P14	NÁTĚR	N1b	RASTR 7 SDK 7	2,70
3032	ŠPINAVÉ PRÁDLO	8,5	PVC	P12	NÁTĚR	N1b	RASTR 4b	2,50
3033	ČISTÍCÍ MÍSTNOST	9,8	PVC	P12	KER. OBKLAD DO PODHL.	N4	RASTR 4b	2,50
3034	ÚKLID	5,8	KERAMICKÁ DLAŽBA	D10	KER. OBKLAD DO PODHL.	N4	[redacted]	2,50
3035	PŘEDSÍŇ WC M PERSONÁL	2,1	KERAMICKÁ DLAŽBA	D10	KER. OBKLAD DO PODHL.	N4	RASTR 5	2,50
3036	WC M PERSONÁL	1,5	KERAMICKÁ DLAŽBA	D10	KER. OBKLAD DO PODHL.	N4	RASTR 5	2,50
3037	SKLAD	7,6	PVC	P12	NÁTĚR	N1c	RASTR 4b	2,50
3038	SKLAD	9,2	PVC	P12	NÁTĚR	N1c	RASTR 4b	2,50
3039	PŘEDSÍŇ WC Ž PERSONÁL	3,5	KERAMICKÁ DLAŽBA	D10	KER. OBKLAD DO PODHL.	N4	RASTR 5	2,50
3040	WC Ž PERSONÁL	1,4	KERAMICKÁ DLAŽBA	D10	KER. OBKLAD DO PODHL.	N4	RASTR 5	2,50
3041	SPRCHA Ž PERSONÁL	2,1	PVC PROTISKLUZNÉ	P15	KER. OBKLAD DO PODHL.	N4	RASTR 5	2,50
3042	LÉKAŘI	13,8	PVC	P14	NÁTĚR KER. OBKLAD ZA LINKOU	N1c/N4	RASTR 4a	2,60
3043	ASIST. OČISTA PACIENTA	8,2	PVC PROTISKLUZNÉ	P13	KER. OBKLAD DO PODHL.	N4	RASTR 4b	2,50
3044	NEOBSAZENO							
3045	STANOVIŠTĚ SESTER	22,8	PVC	P11a	NÁTĚR KER. OBKLAD ZA UMYV.	N1b/N4	RASTR 4a	2,70
3046	DENNÍ MÍSTNOST ZAMĚS.	15,2	PVC	P14	NÁTĚR KER. OBKLAD ZA LINKOU	N1c/N4	RASTR 4a	2,60
3047	VYŠETŘOVNA	17,4	PVC EL. VODIVÉ	P11	NÁTĚR KER. OBKLAD ZA LINKOU	N1b/N4	[redacted]	2,70
3048	HERNA	10,7	PVC	P14	NÁTĚR	N1b	RASTR 7	2,70
3049	OČISTA LŮŽEK	20,8	PVC PROTISKLUZNÉ	P15	KER. OBKLAD DO PODHL.	N4	RASTR 4b SDK 7	2,50
3050	POKOJ 3-LŮŽKA	25,5	PVC	P12	NÁTĚR, TAPETA	N1b/N8	RASTR 4a SDK 5	2,65/2,3
3051	HYGIENICKÁ BUŇKA	3,7	PVC PROTISKLUZNÉ	P13	KER. OBKLAD DO PODHL.	N4	RASTR 4b	2,50
3052	POKOJ 3-LŮŽKA	25,5	PVC	P12	NÁTĚR, TAPETA	N1b/N8	RASTR 4a SDK 5	2,65/2,3
3053	HYGIENICKÁ BUŇKA	3,7	PVC PROTISKLUZNÉ	P13	KER. OBKLAD DO PODHL.	N4	RASTR 4b	2,50
3054	POKOJ 3-LŮŽKA	25,5	PVC	P12	NÁTĚR, TAPETA	N1b/N8	RASTR 4a SDK 5	2,65/2,3
3055	HYGIENICKÁ BUŇKA	3,7	PVC PROTISKLUZNÉ	P13	KER. OBKLAD DO PODHL.	N4	RASTR 4b	2,50
3056	POKOJ 3-LŮŽKA	25,5	PVC	P12	NÁTĚR, TAPETA	N1b/N8	RASTR 4a SDK 5	2,65/2,3
3057	HYGIENICKÁ BUŇKA	3,7	PVC PROTISKLUZNÉ	P13	KER. OBKLAD DO PODHL.	N4	RASTR 4b	2,50
3058	POKOJ 3-LŮŽKA	25,5	PVC	P12	NÁTĚR, TAPETA	N1b/N8	RASTR 4a SDK 5	2,65/2,3
3059	HYGIENICKÁ BUŇKA	3,7	PVC PROTISKLUZNÉ	P13	KER. OBKLAD DO PODHL.	N4	RASTR 4b	2,50
3060	POKOJ 3-LŮŽKA	25,5	PVC	P12	NÁTĚR, TAPETA	N1b/N8	RASTR 4a SDK 5	2,65/2,3
3061	HYGIENICKÁ BUŇKA	3,7	PVC PROTISKLUZNÉ	P13	KER. OBKLAD DO PODHL.	N4	RASTR 4b	2,50
3062	POKOJ 3-LŮŽKA	34,7	PVC	P12	NÁTĚR, TAPETA	N1b/N8	RASTR 4a SDK 5	2,65/2,3
3063	HYGIENICKÁ BUŇKA	3,8	PVC PROTISKLUZNÉ	P13	KER. OBKLAD DO PODHL.	N4	RASTR 4b	2,50
3064	POKOJ 2-LŮŽKA	24,3	PVC	P12	NÁTĚR, TAPETA	N1b/N8	RASTR 4a SDK 5	2,65/2,3
3065	HYGIENICKÁ BUŇKA	3,4	PVC PROTISKLUZNÉ	P13	KER. OBKLAD DO PODHL.	N4	RASTR 4b	2,50
3066	POKOJ 2-LŮŽKA	25,3	PVC	P12	NÁTĚR, TAPETA	N1b/N8	RASTR 4a SDK 5	2,65/2,3
3067	HYGIENICKÁ BUŇKA	4,4	PVC PROTISKLUZNÉ	P13	KER. OBKLAD DO PODHL.	N4	RASTR 4b	2,50
3068	ČAJOVÁ KUCHYŇ	10,0	PVC	P12	KER. OBKLAD DO PODHL.	N4	RASTR 4b	2,50
3069	NEOBSAZENO							
3070	HALA	88,9	TERACO	T10	POHL. STĚRKA SKLENĚNÝ OBKL. VÝTAHŮ	N7/PSV	RASTR 14, SDK 8	3,00
3071	VÝTAH V4	7,4	-	-	NÁTĚR	N3	-	-
3072	VÝTAH V5	7,4	-	-	NÁTĚR	N3	-	-
3073	SCHODIŠTĚ	18,6	TERACO	T01/T02	POHL. STĚRKA KERAM. OBKL. VÝTAHŮ	N7/PSV	STĚRKA N7	-
3074	ATRIUM	386	-	-	KZS VIZ SKLADBY KCÍ	W2/W11	-	-
3075	VÝTAH V6	7,4	-	-	NÁTĚR	N3	-	-
3076	VÝTAH V7-JÍDLO	8,9	-	-	NÁTĚR	N3	-	-
3077	CHODBA-HALA	168,3	PVC	P12	NÁTĚR	N1b	RASTR 7	2,70
3078	ÚKLID	4,2	KERAMICKÁ DLAŽBA	D10	KER. OBKLAD DO PODHL.	N4	RASTR 5	2,50
3079	ČAJOVÁ KUCHYŇ	7,7	PVC	P12	KER. OBKLAD DO PODHL.	N4	RASTR 4b	2,50
3080	POKOJ 1-LŮŽKO	25,8	PVC	P12	NÁTĚR, TAPETA	N1b/N8	RASTR 4a SDK 5	2,65/2,3
3081	HYGIENICKÁ BUŇKA	3,8	PVC PROTISKLUZNÉ	P13	KER. OBKLAD DO PODHL.	N4	RASTR 4b	2,50
3082	POKOJ 1-LŮŽK0	23,8	PVC	P12	NÁTĚR, TAPETA	N1b/N8	RASTR 4a SDK 5	2,65/2,3
3083	HYGIENICKÁ BUŇKA	3,4	PVC PROTISKLUZNÉ	P13	KER. OBKLAD DO PODHL.	N4	RASTR 4b	2,50
3084	POKOJ 3-LŮŽKA	34,7	PVC	P12	NÁTĚR, TAPETA	N1b/N8	RASTR 4a SDK 5	2,65/2,3
3085	HYGIENICKÁ BUŇKA	3,7	PVC PROTISKLUZNÉ	P13	KER. OBKLAD DO PODHL.	N4	RASTR 4b	2,50
3086	HYGIENICKÁ BUŇKA	3,7	PVC PROTISKLUZNÉ	P13	KER. OBKLAD DO PODHL.	N4	RASTR 4b	2,50
3087	POKOJ 3-LŮŽKA	25,9	PVC	P12	NÁTĚR, TAPETA	N1b/N8	RASTR 4a SDK 5	2,65/2,3
3088	POKOJ 3-LŮŽKA	25,5	PVC	P12	NÁTĚR, TAPETA	N1b/N8	RASTR 4a SDK 5	2,65/2,3
3089	HYGIENICKÁ BUŇKA	3,7	PVC PROTISKLUZNÉ	P13	KER. OBKLAD DO PODHL.	N4	RASTR 4b	2,50
3090	POKOJ 3-LŮŽKA	25,5	PVC	P12	NÁTĚR, VELKOFORMÁT. KER. OBKLAD DO PODHL.	N1b	RASTR 4a SDK 5	2,65/2,3
3091	HYGIENICKÁ BUŇKA	3,7	PVC PROTISKLUZNÉ	P13	KER. OBKLAD DO PODHL.	N4	RASTR 4b	2,50
3092	POKOJ 3-LŮŽKA	25,5	PVC	P12	NÁTĚR, TAPETA	N1b/N8	RASTR 4a SDK 5	2,65/2,3
3093	HYGIENICKÁ BUŇKA	3,7	PVC PROTISKLUZNÉ	P13	KER. OBKLAD DO PODHL.	N1b	RASTR 4b	2,50
3094	POKOJ 3-LŮŽKA	25,5	PVC	P12	NÁTĚR, TAPETA	N1b/N8	RASTR 4a SDK 5	2,65/2,3
3095	HYGIENICKÁ BUŇKA	3,7	PVC PROTISKLUZNÉ	P13	KER. OBKLAD DO PODHL.	N4	RASTR 4b	2,50
3096	POKOJ 3-LŮŽKA	25,5	PVC	P12	NÁTĚR, TAPETA	N1b/N8	RASTR 4a SDK 5	2,65/2,3
3097	HYGIENICKÁ BUŇKA	3,7	PVC PROTISKLUZNÉ	P13	KER. OBKLAD DO PODHL.	N4	RASTR 4b	2,50
3098	OČISTA LŮŽEK	20,30	PVC PROTISKLUZNÉ	P15	KER. OBKLAD DO PODHL.	N4	RASTR 4b	2,50
3099	VYŠETŘOVNA	16,4	PVC EL. VODIVÉ	P11	NÁTĚR KER. OBKLAD ZA LINKOU	N1b/N4	[redacted]	2,60
3100	VYŠETŘOVNA	15,8	PVC EL. VODIVÉ	P11	NÁTĚR KER. OBKLAD ZA LINKOU	N1b/N4	[redacted]	2,60
3101	SESTERNA	24,9	PVC	P11a	NÁTĚR KER. OBKLAD ZA LINKOU	N1b/N4	[redacted]	2,60
3102	DENNÍ MÍSTNOST ZAMĚST.	13,0	PVC	P14	NÁTĚR KER. OBKLAD ZA LINKOU	N1c/N4	[redacted]	2,60
3103	SKLAD	9,6	PVC	P12	NÁTĚR	N1c	[redacted]	2,50
3104	ASIST. OČISTA PACIENTA	8,2	PVC PROTISKLUZNÉ	P13	KER. OBKLAD DO PODHL.	N4	RASTR 4b	2,50
3105	REHABILITACE	19,5	PVC	P11a	NÁTĚR KER. OBKLAD ZA UMYV.	N1b/N4	RASTR 4a	2,60
3106	PŘEDSÍŇ WC M PERSONÁL	3,5	KERAMICKÁ DLAŽBA	D10	KER. OBKLAD DO PODHL.	N4	RASTR 5	2,50
3107	SPRCHA M PERSONÁL	2,1	PVC PROTISKLUZNÉ	P13	KER. OBKLAD DO PODHL.	N4	RASTR 5	2,50
3108	WC M PERSONÁL	1,4	KERAMICKÁ DLAŽBA	D10	KER. OBKLAD DO PODHL.	N4	RASTR 5	2,50
3109	SKLAD	7,2	PVC	P12	NÁTĚR	N1c	RASTR 4b	2,50
3110	PŘEDSÍŇ WC Ž PERSONÁL	3,5	KERAMICKÁ DLAŽBA	D10	KER. OBKLAD DO PODHL.	N4	RASTR 5	2,50
3111	WC Ž PERSONÁL	1,6	KERAMICKÁ DLAŽBA	D10	KER. OBKLAD DO PODHL.	N4	RASTR 5	2,50
3112	WC Ž PERSONÁL	1,5	KERAMICKÁ DLAŽBA	D10	KER. OBKLAD DO PODHL.	N4	RASTR 5	2,50
3113	ČISTÍCÍ MÍSTNOST	9,6	PVC	P12	KER. OBKLAD DO PODHL.	N4	RASTR 4b	2,50
3114	SKLAD	6,4	PVC	P12	NÁTĚR	N1c	RASTR 4b	2,50
3115	ŠPINAVÉ PRÁDLO	8,0	PVC	P12	NÁTĚR	N1b	RASTR 4b	2,50
3116a	CHODBA	146,4	PVC	P12	NÁTĚR	N1b	RASTR R7	2,50
3116b	CHODBA	23,6	TERACO	T10	POHL. STĚRKA	N7	RASTR R7	2,50
3117	SCHODIŠTĚ	17,8	TERACO	T01/T02	POHL. STĚRKA KERAM. OBKL. VÝTAHŮ	N7/PSV	STĚRKA N7	-
3118	CHODBA	28,8	TERACO	T10	POHL. STĚRKA KERAM. OBKL. VÝTAHŮ	N7/PSV	RASTR R7 SDK 5, SDK 10	3,00
3119	VÝTAH V8-ODPAD	8,9	-	-	NÁTĚR	N3	-	-
3120	VÝTAH V9-PACIENT	8,9	-	-	NÁTĚR	N3	-	-
3121	VRCHNÍ SESTRA	20,1	PVC	P14	NÁTĚR KER. OBKLAD ZA LINKOU	N1c/N4	RASTR 11	2,60
3122	UMÝVÁRNA	3,8	PVC PROTISKLUZNÉ	P15	KER. OBKLAD DO PODHL.	N4	RASTR 5	2,50
3123	PRIMÁŘ NEUROCHIRURGIE	21,0	PVC	P14	NÁTĚR KER. OBKLAD ZA LINKOU	N1c/N4	RASTR 11	2,60
3124	UMÝVÁRNA	3,3	PVC PROTISKLUZNÉ	P15	KER. OBKLAD DO PODHL.	N4	RASTR 5	2,50
3125	SEMINÁRNÍ MÍSTNOST	64,1	PVC	P14	NÁTĚR	N1c	RASTR 9	2,70
3126	SLUŽBA CENTR. STERILIZ.	21,8	PVC	P14	NÁTĚR	N1c	RASTR 11	2,60
3127	UMÝVÁRNA	3,3	PVC PROTISKLUZNÉ	P15	KER. OBKLAD DO PODHL.	N4	RASTR 5	2,50
3128a	CHODBA	68,7	PVC	P11a	NÁTĚR	N1b	RASTR 7	2,50
3128b	PŘEDSÍŇ WC-ŽENY	1,7	KERAMICKÁ DLAŽBA	D10	KER. OBKLAD DO PODHL.	N4	RASTR 5	2,50
3128c	WC-ŽENY	1,6	KERAMICKÁ DLAŽBA	D10	KER. OBKLAD DO PODHL.	N4	RASTR 5	2,50
3128d	CHODBA	83,5	PVC	P12	NÁTĚR	N1b	RASTR 7	2,50
3129a	ŠATNA CS-ŽENY	23,5	PVC	P11a	NÁTĚR	N1c	[redacted]	2,50
3129b	UMÝVÁRNA-ŽENY	5,8	PVC PROTISKLUZNÉ	P15	KER. OBKLAD DO PODHL.	N4	RASTR 5	2,50
3130	CHODBA	3,9	PVC	P11a	NÁTĚR	N1c	[redacted]	2,50
3131a	ŠATNA CS-MUŽI	12,8	PVC	P11a	NÁTĚR	N1c	[redacted]	2,50
3131b	SPRCHA-MUŽI	2,7	PVC PROTISKLUZNÉ	P15	KER. OBKLAD DO PODHL.	N4	RASTR 5	2,50
3132	SCHODIŠTĚ	13,2	TERACO	T01/T02	POHL. STĚRKA KERAM. OBKL. VÝTAHŮ	N7/PSV	STĚRKA N7	-
3133	CHODBA	19,9	TERACO	T10	POHL. STĚRKA KERAM. OBKL. VÝTAHŮ	N7/PSV	RASTR R7 SDK 5, SDK 10	3,0
3134	VÝTAH V10-PERSONÁL	8,9	-	-	NÁTĚR	N3	-	-
3135	SLABOPROD	7,2	PVC ANTISTATIK	D10	NÁTĚR	N3	NÁTĚR	3,90
3136	ÚKLID	4,6	KERAMICKÁ DLAŽBA	D10	KER. OBKLAD DO PODHL.	N4	RASTR 4b	2,50
3137	PŘEDSÍŇ WC-MUŽI	2,5	KERAMICKÁ DLAŽBA	D10	KER. OBKLAD DO PODHL.	N4	RASTR 5	2,50
3138	WC-MUŽI	1,2	KERAMICKÁ DLAŽBA	D10	KER. OBKLAD DO PODHL.	N4	RASTR 5	2,50
3139a	PŘEDSÍŇ WC	2,6	KERAMICKÁ DLAŽBA	D10	KER. OBKLAD DO PODHL.	N4	RASTR 5	2,50
3139b	WC-ŽENY	1,1	KERAMICKÁ DLAŽBA	D10	KER. OBKLAD DO PODHL.	N4	RASTR 5	2,50
3140	DENNÍ MÍSTNOST ZAMĚST.	14,9	PVC	P14	NÁTĚR KER. OBKLAD ZA LINKOU	N1c/N4	RASTR 4b	2,60
3141	KANCELÁŘ	11,3	PVC	P14	NÁTĚR	N1c	RASTR 4b	2,60
3142	SKLAD	31,4	PVC	P11a	NÁTĚR	N1b	RASTR 2	2,50
3143	SKLAD	31,6	PVC	P11a	NÁTĚR	N1b	RASTR 2	2,50
3144	ÚKLID	3,90	KERAMICKÁ DLAŽBA	D10	KER. OBKLAD DO PODHL.	N4	RASTR 5	2,50
3145	KOMPLETACE	74,4	PVC	P11a	KER. OBKLAD DO PODHL.	N4	RASTR 2	2,60
3146	VÝTAH V11	6,7	-	-	NÁTĚR	N3	-	-
3147	FILTR PERSONÁLNÍ	6,9	PVC	P11a	NÁTĚR KER. OBKLAD ZA UMYV.	N1b/N4	RASTR 1	2,50
3148	MATERIÁL-VÝDEJ	4,9	PVC	P11a	NÁTĚR	N1b	RASTR 1	2,50
3149	CHODBA	5,0	PVC	P14	NÁTĚR	N1c	RASTR 4b	2,50
3150	UMÝVÁRNA	3,6	PVC PROTISKLUZNÉ	P15	KER. OBKLAD DO PODHL.	N4	RASTR 5	2,50
3151	PŘEDSÍŇ WC	1,6	KERAMICKÁ DLAŽBA	D10	KER. OBKLAD DO PODHL.	N4	RASTR 5	2,50
3152	WC	1,5	KERAMICKÁ DLAŽBA	D10	KER. OBKLAD DO PODHL.	N4	RASTR 5	2,50
3153	PRACOVNA LÉKAŘ	14,6	PVC	P14	NÁTĚR	N1c	RASTR 11	2,60
3154	PRACOVNA LÉKAŘ	14,5	PVC	P14	NÁTĚR	N1c	RASTR 11	2,60
3155	PRACOVNA PRIM. KLINIKY	31,0	PVC	P14	NÁTĚR KER. OBKLAD ZA LINKOU	N1c/N4	RASTR 11	2,60
3156	UMÝVÁRNA	3,3	PVC PROTISKLUZNÉ	P15	KER. OBKLAD DO PODHL.	N4	RASTR 5	2,50
3157	CHODBA	3,3	PVC	P14	NÁTĚR	N1c	RASTR 5	2,50
3158	PŘEDSÍŇ WC-LÉKAŘI	1,6	KERAMICKÁ DLAŽBA	D10	KER. OBKLAD DO PODHL.	N4	RASTR 5	2,50
3159	WC-LÉKAŘI	1,5	KERAMICKÁ DLAŽBA	D10	KER. OBKLAD DO PODHL.	N4	RASTR 5	2,50
3160	UMÝVÁRNA LÉKAŘI	3,2	PVC PROTISKLUZNÉ	P15	KER. OBKLAD DO PODHL.	N4	RASTR 5	2,50
3161	PRACOVNA LÉKAŘI	25,3	PVC	P12	NÁTĚR	N1c	RASTR 11	2,60
3162a	KONTEJNERY-MYTÍ	34,80	PVC PROTISKLUZNÉ	P17	KER. OBKLAD DO PODHL.	N4	RASTR 2 SDK 5	2,50
3162b	KONTEJNERY	39,30	PVC PROTISKLUZNÉ	P17 B02	KER. OBKLAD DO PODHL.	N4	RASTR 2 SDK 5	2,50
3162c	NOUZOVÝ PRŮJEZD KONTEJNERY	3,50	PVC PROTISKLUZNÉ	P17	KER. OBKLAD DO PODHL.	N4	RASTR 2	2,50
3163	4. ZÓNA ČISTÉ STERILIZ.	108,2	PVC	P11a	KER. OBKLAD DO PODHL.	N4	RASTR 2	2,70
3163a	PŘEDSÍŇ	1,9	PVC	P11a	KER. OBKLAD DO PODHL.	N4	RASTR 1	2,50
3163b	FORMALDEHYD	2,7	PVC EL. VODIVÉ	P11	KER. OBKLAD DO PODHL.	N4	RASTR 1	2,50
3164	3. ZÓNA PŘÍPR. A SETOVÁNÍ	248,4	PVC EL. VODIVÉ	P11	KER. OBKLAD DO PODHL.	N4	RASTR 2 SDK 5	2,70
3165	2. ZÓNA DEKONTAMINAČNÍ	115,1	PVC PROTISKLUZNÉ	P17 B03	KER. OBKLAD DO PODHL.	N4	RASTR 2 SDK 5	2,70
3166	1. ZÓNA NEČISTÁ	73,9	PVC PROTISKLUZNÉ	P17	KER. OBKLAD DO PODHL.	N4	RASTR 2	2,70
3167	PŘÍJEM MATERIÁLU	8,4	PVC	P11a	NÁTĚR	N1b	RASTR 1	2,70
3168	ÚKLID	2,3	KERAMICKÁ DLAŽBA	D10	KER. OBKLAD DO PODHL.	N4	RASTR 5	2,50
3169	VSTUP	5,3	PVC	P11a	KER. OBKLAD DO PODHL.	N4	[redacted]	2,50
3170	VÝTAH V12	6,4	-	-	NÁTĚR	N3	-	-

LEGENDA

..........STANICE POTRUBNÍ POŠTY (TYP VIZ VÝKAZ A TZ)
..........VÝHYBKA POTRUBNÍ POŠTY (TYP VIZ VÝKAZ A TZ)
..........PROTIPOŽÁRNÍ PROSTUP
..........TRASA PLASTOVÉHO POTRUBÍ 110mm
..........TRASA KOVOVÉHO POTRUBÍ 110mm

ČÍSLO PARÉ

D1.01 Centrální urgentní příjem
D1.01.4j Potrubní pošta

± 0.0 = 235,000

TENTO VÝKRES A JEHO DETAILY JSOU MAJETKEM ZHOTOVITELE A NESMÍ BÝT POUŽIT CELÝ ANI Z ČÁSTI BEZ JEHO PÍSEMNÉHO SOUHLASU (DLE ZÁKONA Č. 121/2000 Sb.).

ZPRACOVATEL DÍLČÍ ČÁSTI: ATELIER PENTA v.o.s., Mrštíkova 12, 586 01 Jihlava

VEDOUCÍ PROJEKTANT	VYPRACOVAL	KONTROLOVAL
ING. PETR BŘEZINA	ING. PETR BŘEZINA	ING. KAMIL PETRUŠKA

PROFITERM PROCZECH

GENERÁLNÍ PROJEKTANT: ATELIER PENTA v.o.s., Mrštíkova 12, 586 01 Jihlava

VEDOUCÍ PROJEKTANT	HLAVNÍ INŽENÝR PROJEKTU
ING.ARCH. JAROMÍR HOMOLKA, CSc.	ING. VIKTOR ŠLAPAL

penta
Mrštíkova 12, 586 01, Jihlava
tel.: +420 567 312 451–4, fax: +420 567 3124 55

INVESTOR: Pardubický kraj, Komenského náměstí 125, 532 11 Pardubice

NÁZEV AKCE:

NPK a.s., PARDUBICKÁ NEMOCNICE
VÝSTAVBA PAVILONU CUP S CENTRALIZACÍ AKUTNÍCH PROVOZŮ

VÝKRES

PŮDORYS 3.NP – FÁZE I.

FORMÁT	4x A4
DATUM	8 / 2020
STUPEŇ	DPS
ZAK. ČÍSLO	A 06-18-P
MĚŘÍTKO	Č. VÝKRESU
1 : 200	D1.01.4j–07